Муниципальное дошкольное автономное образовательное учреждение «Центр развития ребенка - детский сад №2» муниципального образования Красноармейский район

ОТЧЕТ
ПО ИННОВАЦИОННОЙ ДЕЯТЕЛЬНОСТИ ЗА 2021 ГОД

Тема инновационного проекта:

«Родительский университет как средство реализации преемственности дошкольного и начального общего образования»

Авторы проекта:
Заковинько Лидия Петровна, заведующий;
Игнатенко Анжелика Анатольевна, старший воспитатель;
Верба Татьяна Анатольевна, старший воспитатель.

Основная идея инновационного проекта

Разработать эффективную модель взаимодействия педагогов и родителей «Родительский университет», диссеминация которой позволит осуществить психопрофилактическую поддержку и повышение психолого-педагогической грамотности родителей, формирование у воспитанников положительного отношения к школе, повышение уровня готовности к школьному обучению, решение проблемы в обеспечении условий эффективной преемственности дошкольного и начального общего образования.

Цель инновационного проекта

Диссеминация модели Родительского университета как условия психопрофилактической поддержки и повышения психолого-педагогической грамотности родителей, формирования у воспитанников положительного отношения к школе, повышения уровня готовности к школьному обучению

Задачи инновационной деятельности на 2021 год

- распространение опыта;
- участие в семинарах и вебинарах, их проведение на институциональном и муниципальном уровнях;
- распространение опыта через средства массовой информации (пресса, интернет, в том числе социальные сети);
- обмен опытом со школами и детскими садами, внедряющими Родительский университет с целью создания сети образовательных учреждений, реализующих инновационные проекты;
- распространение опыта путем его представления на международных, всероссийских научно-практических конференциях, публикациях научной и методической литературы и др.;
-проведение конкурса методических разработок по ознакомлению родителей с методами и приёмами подготовки ребёнка к школе, приобретению умений работать с детьми по общепсихологической и специальной готовности к школе.
- ежегодное проведение районных методических объединений для педагогов ДОО

Результаты за отчетный период

Диагностическая деятельность

Практическая деятельность

Методическая деятельность

Трансляционная деятельность

Диагностическая деятельность

АНАЛИЗ
готовности к школьному обучению детей подготовительных групп (май 2021 г.)

Уровень готовности детей к началу регулярного обучения в школе выявлялся с помощью программы Н. Семаго, М. Семаго «Скрининг – обследование готовности к школьному обучению», состоящей из пяти заданий.

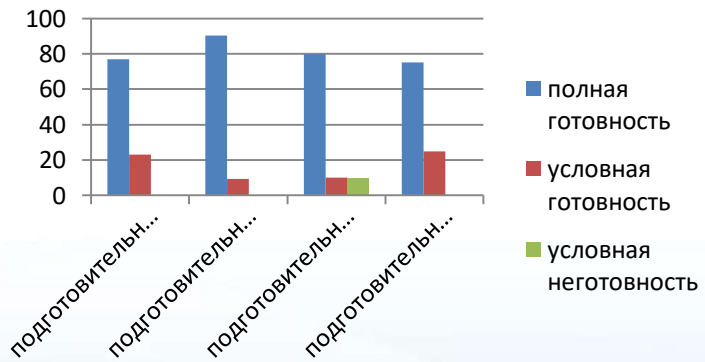

уровень / группа	Полная готовность		Условная готовность		Условная неготовность	
	кол-во	%	кол-во	%	кол-во	%
подготовительная гр. «А»	17	77%	5	23%	---	---
подготовительная гр. «В»	19	90,5%	2	9,5%	---	---
подготовительная гр. «Г»	16	80%	2	10%	2	10%
подготовительная логопедическая.гр.	12	75%	4	25%	---	---

Всего выпускниикoв	Полная готовность		Условная готовность		Условная неготовность	
	кол-во	%	кол-во	%	кол-во	%
79	64	81%	13	16%	2	3%

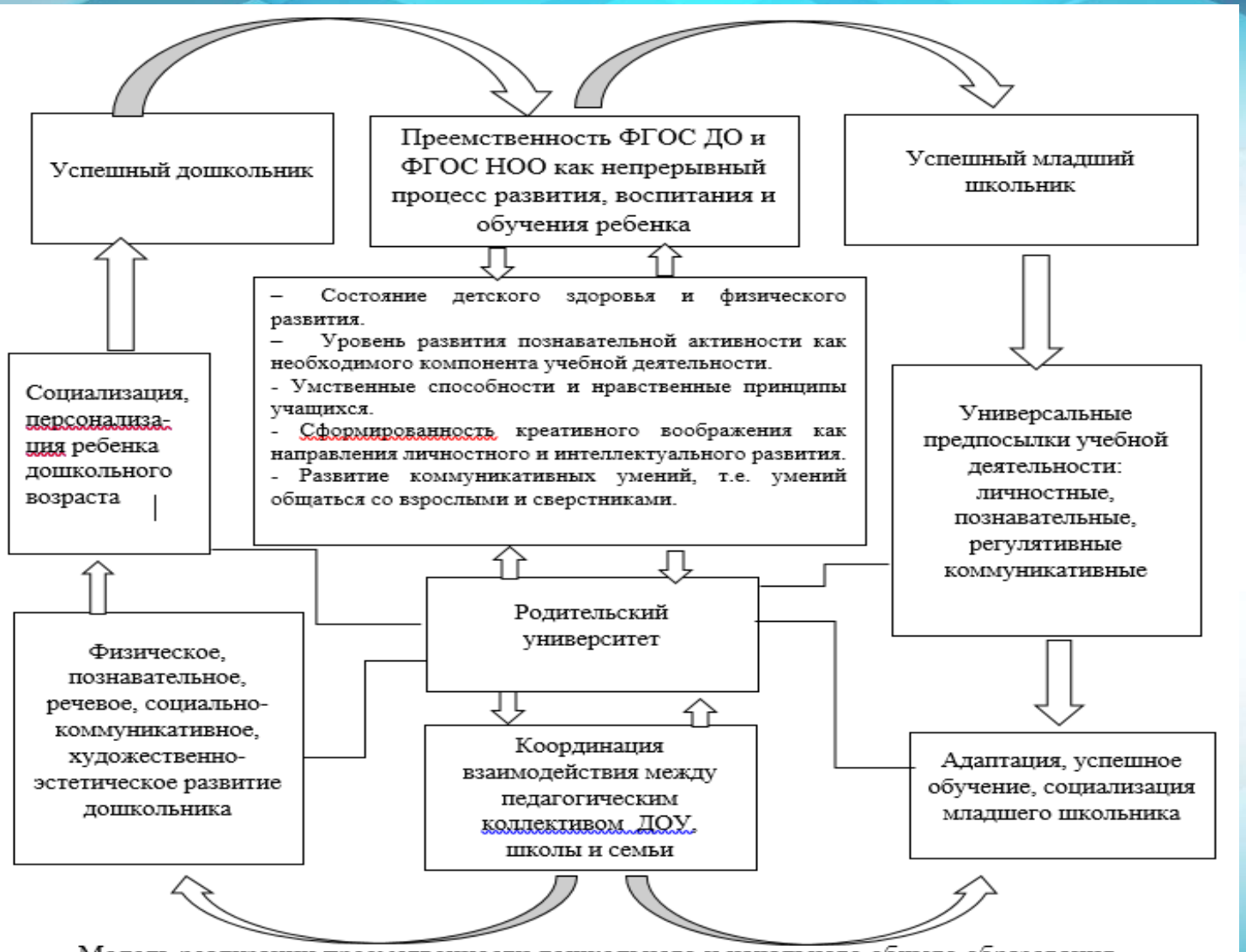

Модель реализации преемственности дошкольного и начального общего образования.

Практическая деятельность

- Организованы и проведены занятия совместно с детьми и родителями
- Разработаны программы обучающих семинаров для педагогов и родителей в соответствии с деятельностью кафедр родительского университета
- Создан родительский клуб «Ромашка». В рамках его деятельности проведены совместные клубные часы и родительские конференции
- На сайте ДОО создан виртуальный «Родительский университет» https://mdou2krsm.ru, где размещены:

1. График работы специалистов
2. Игровые площадки – виртуальные вкладки
3. Методические конспекты
4. Презентации
5. Памятки
6. Консультации
7. Анкеты
8. Тесты

Родительский университет

Кафедра любящего родителя	Кафедра активного родителя	Кафедра ответственного родителя	Кафедра родителя будущего первоклассника

Преемственность ФГОС ДО и ФГОС НОО как непрерывный процесс развития, воспитания и обучения ребенка

Методы и формы работы

1. Социальное портфолио семьи, 2. Портфолио выходного дня 3. Визитирование и др.	1.Равные обучают равного, 2.Родительский патруль, 3. Спортивные встречи и др.	1.Буккроссинг, 2. Событийный проект «Вместе», 3. Почта доверия	1. Первые шаги, 2. Портфель для родителей, 3. Семейный клуб.

Информационно-методическое сопровождение: сайт, стенды, соц.сети

Видеоматериалы виртуального Родительского университета

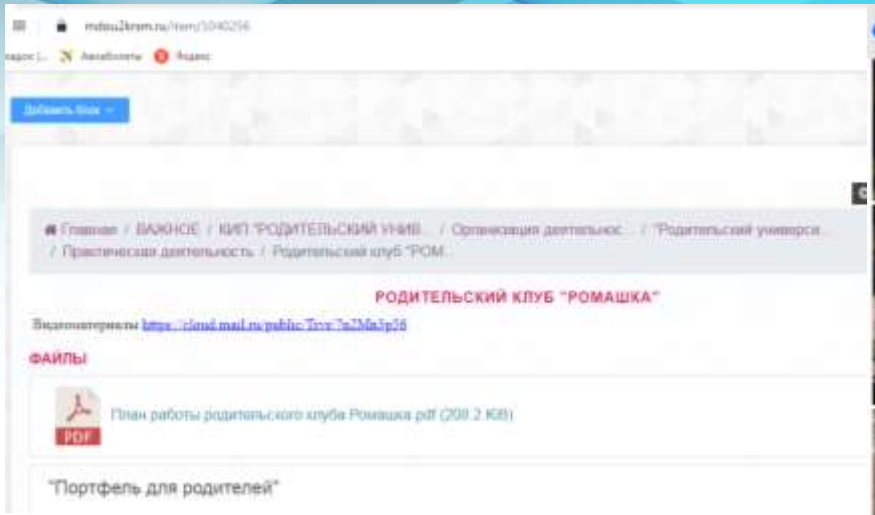

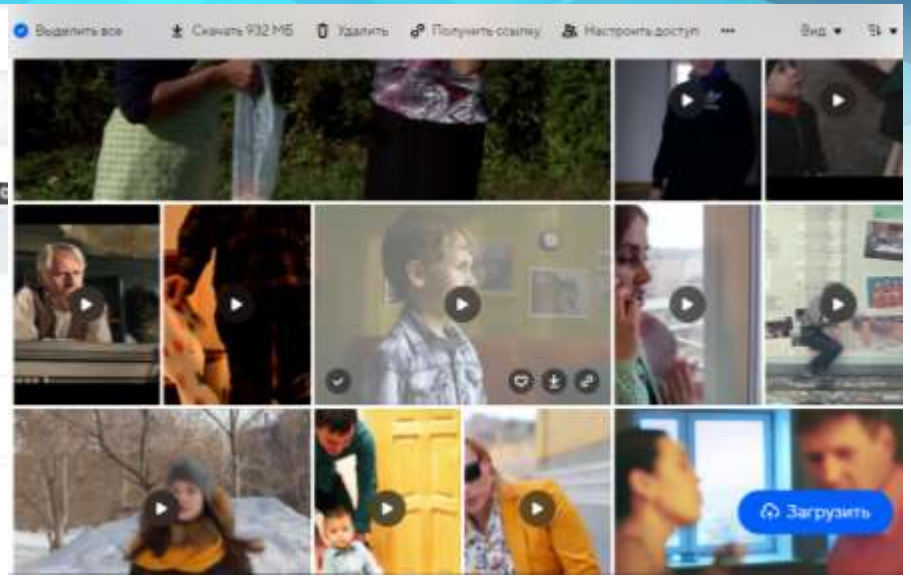

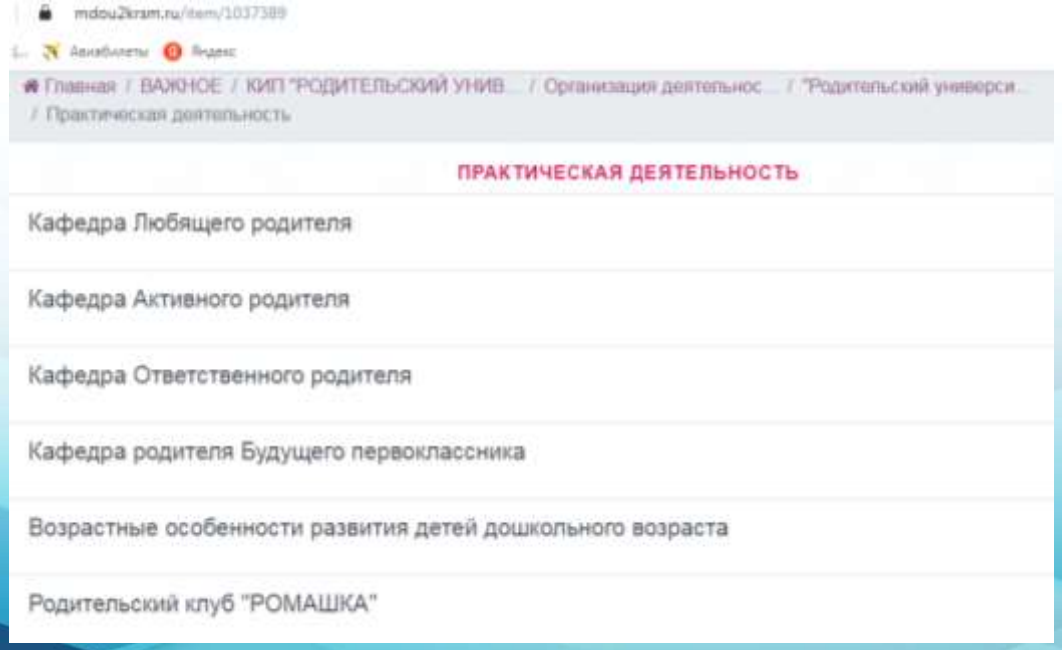

Совместная деятельность педагога с родителями и детьми

Заключены соглашения о сотрудничестве с ОО в рамках сетевого взаимодействия

КИП «Родительский университет»

Список соглашений о сетевом взаимодействии и сотрудничестве образовательных организаций Краснодарского края

№ п/п	МО	ОО
		2020 год
1	Красноармейский район	Муниципальное дошкольное бюджетное образовательное учреждение «Детский сад №47»
2	Красноармейский район	Муниципальное дошкольное бюджетное образовательное учреждение «Детский сад общеразвивающего вида №32»
3	Красноармейский район	Муниципальное дошкольное автономное образовательное учреждение «Детский сад комбинированного вида №60»
4	Красноармейский район	Муниципальное дошкольное бюджетное образовательное учреждение «Центр развития ребенка - детский сад №6»
5	Красноармейский район	Муниципальное дошкольное бюджетное образовательное учреждение для детей дошкольного и младшего школьного возраста начальная школа – детский сад №1»
6	Красноармейский район	Муниципальное дошкольное бюджетное образовательное учреждение «Детский сад №9»
7	Красноармейский район	Муниципальное дошкольное бюджетное образовательное учреждение «Детский сад №19»
8	Красноармейский район	Муниципальное дошкольное бюджетное образовательное учреждение «Детский сад комбинированного вида №18»
9	Красноармейский район	Муниципальное бюджетное образовательное учреждение средняя общеобразовательная школа №1
10	Славянский район	Муниципальное автономное дошкольное образовательное учреждение «Детский сад №12»
11	Приморско-Ахтарский район	Муниципальное бюджетное дошкольное образовательное учреждение детский сад №2 «Ромашка»
		2021 год
12	г. Новороссийск	Муниципальное бюджетное дошкольное образовательное учреждение детский сад №45
13	Абинский район	Муниципальное бюджетное дошкольное образовательное учреждение детский сад № 6
14	Туапсинский район	Муниципальное бюджетное дошкольное образовательное учреждение детский сад № 27
		«Василек»
15	Калининский район	Муниципальное бюджетное дошкольное образовательное учреждение - детский сад № 9
16	Ленинградский район	Муниципальное автономное дошкольное образовательное учреждение детский сад комбинированного вида № 5
17	Выселковский район	Муниципальное бюджетное дошкольное образовательное учреждение детский сад № 13 «Березка»
18	Кущевский район	Муниципальное автономное дошкольное образовательное учреждение детский сад № 5
19	Усть-Лабинский район	Муниципальное бюджетное дошкольное образовательное учреждение Центр развития ребенка детский сад 35детский сад № 6

Список соглашений о сетевом взаимодействии и сотрудничестве образовательных организаций РФ

№ п/п	МО	ОО
		2020 год
1	г. Оренбург	Муниципальное дошкольное образовательное автономное учреждение «Детский сад №7»

Методическая деятельность

Диссеминация результатов деятельности

МИНИСТЕРСТВО НАУКИ И ВЫСШЕГО ОБРАЗОВАНИЯ РОССИЙСКОЙ ФЕДЕРАЦИИ
ФИЛИАЛ КУБАНСКОГО ГОСУДАРСТВЕННОГО УНИВЕРСИТЕТА
В Г. СЛАВЯНСКЕ-НА-КУБАНИ

СЕРТИФИКАТ

УЧАСТНИКА

Настоящим подтверждается, что

Верба Татьяна Анатольевна,

выступила на научно-методическом семинаре

«Инновационный и актуальный опыт
в сфере развития современного образования»

с докладом на тему: «Развитие социально-педагогического партнерства семьи
в образовательного учреждения посредством организации деятельности
крайней инновационной площадки Ресурсный университет».

Директор филиала
ФГБОУ ВО «Кубанский государственный университет»
в г. Славянске-на-Кубани
О. В. Лоус

Приказ о проведении научно-методического семинара
от 29.12.2021 г. № 86

г. Славянск-на-Кубани
25 ноября 2021 г.

ФЕСТИВАЛЬ
«ДНИ МОЛОДЕЖНОЙ НАУКИ - 2021»

СЕРТИФИКАТ

Регистрационный номер 45

выдан

Вербе Татьяне Анатольевне,

старшему воспитателю МДАОУ «ДРР - детский сад № 2» ст. Полтавской Красноармейский район,

за участие в работе секции «Психолого-педагогические исследования
в условиях образовательной среды»
в рамках IX Региональной научно-практической конференции
«Исследовательская деятельность в образовательном пространстве региона».
Тема выступления:
«Психолого-педагогическое взаимодействие с родителями
в реализации преемственности дошкольного и начального образования,
с применением инновационных форм и методов работы».

Директор филиала
ФГБОУ ВО «Кубанский государственный университет»
в г. Славянске-на-Кубани
О. В. Лоус

МИНИСТЕРСТВО НАУКИ И ВЫСШЕГО ОБРАЗОВАНИЯ РОССИЙСКОЙ ФЕДЕРАЦИИ
ФИЛИАЛ КУБАНСКОГО ГОСУДАРСТВЕННОГО УНИВЕРСИТЕТА
В Г. СЛАВЯНСКЕ-НА-КУБАНИ

ФЕСТИВАЛЬ
«ДНИ МОЛОДЕЖНОЙ НАУКИ - 2021»

СЕРТИФИКАТ

Регистрационный номер 30

выдан

Игнатенко Анжелике Анатольевне,

старшему воспитателю МДАОУ «ДРР - детский сад № 2» ст. Полтавской Красноармейский район,

за участие в работе секции «Психолого-педагогические исследования
в условиях образовательной среды»
в рамках IX Региональной научно-практической конференции
«Исследовательская деятельность в образовательном пространстве региона».
Тема выступления:
«Психолого-педагогическое взаимодействие с родителями
в реализации преемственности дошкольного и начального образования,
с применением инновационных форм и методов работы».

Директор филиала
ФГБОУ ВО «Кубанский государственный университет»
в г. Славянске-на-Кубани
О. В. Лоус

Приказ о проведении обследования
№ 21 от 30.03.2021 г.

МИНИСТЕРСТВО НАУКИ И ВЫСШЕГО ОБРАЗОВАНИЯ РОССИЙСКОЙ ФЕДЕРАЦИИ
ФИЛИАЛ КУБАНСКОГО ГОСУДАРСТВЕННОГО УНИВЕРСИТЕТА
В Г. СЛАВЯНСКЕ-НА-КУБАНИ

СЕРТИФИКАТ

УЧАСТНИКА

Регистрационный номер 58

Настоящим подтверждается, что

Голощапова Татьяна Владимировна,

выступила на научно-методическом семинаре

«Интегративные научно-практические подходы к проблеме
психолого-педагогического сопровождения детей
с ограниченными возможностями здоровья»

с докладом на тему: «Организация коррекционной работы с детьми
с ограниченными возможностями здоровья посредством методов Марбл:
из опыта проведения мастер-класса для педагогов»

Директор филиала
ФГБОУ ВО «Кубанский государственный университет»
в г. Славянске-на-Кубани
О. В. Лоус

Приказ о проведении научно-методического семинара
№ 14 от 09.03.2021 г.

г. Славянск-на-Кубани
10 марта 2021 г.

Методическое пособие

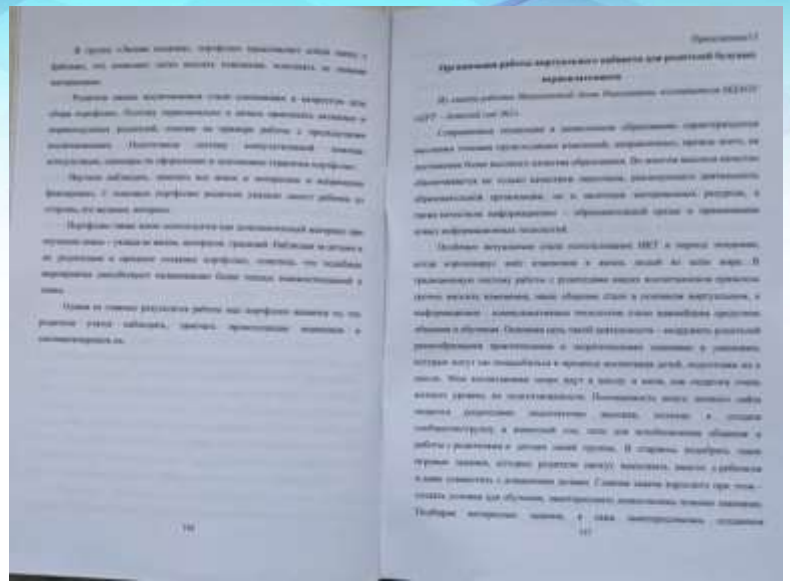

Проведен Краевой дистанционный конкурс методических разработок в рамках реализации проекта «Родительский университет 2021»

В октябре-ноябре 2021 г. нами проведён краевой конкурс среди дошкольных образовательных организаций: «Родительский университет 2021» с применением дистанционных технологий.

Конкурс вызвал большой интерес среди дошкольных работников.

География конкурса очень обширна. В нём участвовали *40 муниципальных образований края, 127 дошкольных организаций, 217 педагогов*.

Прислано более 180 методических материалов. Среди методических материалов, присланных педагогами, есть очень интересные, заслуживающие распространения среди педагогов Краснодарского края.

Следующее методическое пособие будет состоять из наиболее интересных материалов, присланных на конкурс.

Проведен краевой семинар – практикум ««Родительский университет, как средство реализации преемственности дошкольного и начального общего образования»

ИННОВАЦИОННАЯ ДЕЯТЕЛЬНОСТЬ. КИП 2021

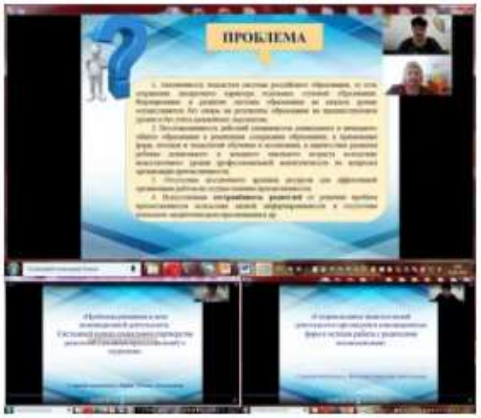

20 мая 2021 года специалистами МДАОУ «Центр развития ребенка – детский сад №2» была проведена конференция в онлайн формате в рамках работы краевой инновационной площадки по теме «Родительский университет, как средство реализации преемственности дошкольного и начального общего образования» согласно Плана работы КИП на 2021 год. В работе конференции приняли участие 17 образовательных организаций края.

Заковинько Лидия Петровна, заведующий, представила инновационный проект «Родительского университета», где основной идеей было разработать эффективную модель взаимодействия педагогов и родителей «Родительский университет», диссеминация которой позволит осуществить психопрофилактическую поддержку и повышение психолого-педагогической грамотности родителей, формирование у воспитанников положительного отношения к школе, повышение уровня готовности к школьному обучению, решение проблемы в обеспечении условий эффективной преемственности дошкольного и начального общего образования. Познакомила с целью, задачами, принципами реализации инновационного проекта.

О проблемах, решаемых в ходе инновационной деятельности, системном подходе социального партнерства родителей (законных представителей) и педагогов рассказала старший воспитатель Верба Татьяна Анатольевна.

О сопровождении педагогической деятельности при проведении инновационных форм и методов работы с родителями воспитанников поделилась старший воспитатель Игнатенко Анжелика Анатольевна.

Приняли участие в региональном семинаре – совещании «Лучшие практики вовлечения родительской общественности и управление образовательной организацией» где представили свой опыт работы по инновационной деятельности

Программа выступлений для семинара – совещания «Лучшие практики вовлечения родительской общественности в управление ОО».
Красноармейский район.
Муниципальное дошкольное автономное образовательное учреждение «Центр развития ребенка – детский сад №2».
Красноармейский район,
ст. Полтавская

№	Название организации	ФИО, должность	Тема выступления:
1	МДАОУ «ЦРР – детский сад №2»	Заковинько Лидия Петровна, заведующий	Родительский университет как средство реализации преемственности дошкольного и начального общего образования: опыт работы краевой инновационной площадки
2	МДАОУ «ЦРР – детский сад №2»	Игнатенко Анжелика Анатольевна, старший воспитатель	Реализация преемственности дошкольного и начального образования посредством применения инновационных форм и методов работы с родителями
3	МДАОУ «ЦРР – детский сад №2»	Белая Юлия Григорьевна, учитель – логопед, Голощапова Татьяна Владимировна, педагог - психолог	Подготовка к школе детей с речевыми нарушениями посредством организации работы педагога – психолога и учителя – логопеда с их родителями
4	МБОУ СОШ №1	Мельникова Светлана Федоровна, учитель начальных классов	Обеспечение эффективной подготовки ребенка – дошкольника к школьному обучению через организацию взаимодействия школы, семьи и детского сада

СЕРТИФИКАТ

СЕРТИФИКАТ

СЕРТИФИКАТ

СЕРТИФИКАТ

СЕРТИФИКАТ

Трансляционная деятельность

Опыт инновационной деятельности представлен:

- в рамках Всероссийской научно-практической конференции с международным участием «Актуальные проблемы современного образования: опыт и инновации» (Анапа, 2019).

-на международной научно-практической конференции «Актуальные вопросы современного научного сообщества» (Кемерово, 2020).

-на краевом методическом семинаре «Преемственность в инновационной деятельности педагога ДОУ и начальной школы» (Краснодар, 2019)

-на региональной научно-практической конференции «Исследовательская деятельность в образовательном пространстве региона» (Славянск-на-Кубани,2021)

Публикации

НАУЧНО-ПРАКТИЧЕСКАЯ КОНФЕРЕНЦИЯ
АКТУАЛЬНЫЕ ПРОБЛЕМЫ СОВРЕМЕННОГО ОБРАЗОВАНИЯ: ОПЫТ И ИННОВАЦИИ
УЛЬЯНОВСК - 2019

ISSN 2305-7351
№ 1, 2020
ТЕОРИЯ И ПРАКТИКА ДОШКОЛЬНОГО ОБРАЗОВАНИЯ

ДОШКОЛЬНОЕ И ШКОЛЬНОЕ ОБРАЗОВАНИЕ В РОССИИ И ЗА РУБЕЖОМ: ВЕКТОРЫ РАЗВИТИЯ
КОЛЛЕКТИВНАЯ МОНОГРАФИЯ

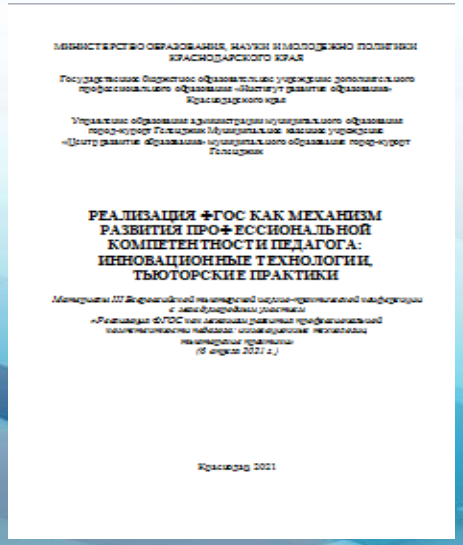
МИНИСТЕРСТВО ОБРАЗОВАНИЯ, НАУКИ И МОЛОДЕЖНОЙ ПОЛИТИКИ КРАСНОДАРСКОГО КРАЯ
РЕАЛИЗАЦИЯ ФГОС КАК МЕХАНИЗМ РАЗВИТИЯ ПРОФЕССИОНАЛЬНОЙ КОМПЕТЕНТНОСТИ ПЕДАГОГА: ИННОВАЦИОННЫЕ ТЕХНОЛОГИИ, ТЬЮТОРСКИЕ ПРАКТИКИ
Краснодар 2021

Партнерское взаимодействие с родителями как средство реализации преемственности дошкольного и начального общего образования
Методическое пособие

АКТУАЛЬНЫЕ ВОПРОСЫ СОВРЕМЕННОГО НАУЧНОГО ОБЩЕСТВА

Отражение работы КИП на официальном сайте МДАОУ «Центр развития ребенка – детский сад №2»

https://mdou2krsm.ru/item/1006252

Мы открыты к сотрудничеству!