Инструкция по размещению заявки участника конкурса «Педагогический дебют - 2019»

ШАГ 1. ПОДГОТОВКА МАТЕРИАЛОВ ДЛЯ РАЗМЕЩЕНИЯ

Для размещения информации об участнике необходимо заранее подготовить для загрузки фото участника (размер получившегося изображение не должен превышать по ширине 150px).

Для изменения размера изображения можно использовать:

- Диспетчер рисунков MicrosoftOffice (входит в состав MSOffice 2003, 2007 и 2010).
- XnViewMP (загрузить)

1. Запустите программу **XnViewMP**.
2. В панели папок выберете место размещения вашего изображения (Например, Рабочий стол). 3. В панели содержания папки найдите нужное Вам изображение и выделите его (один раз кликнуть левой клавишей мыши).

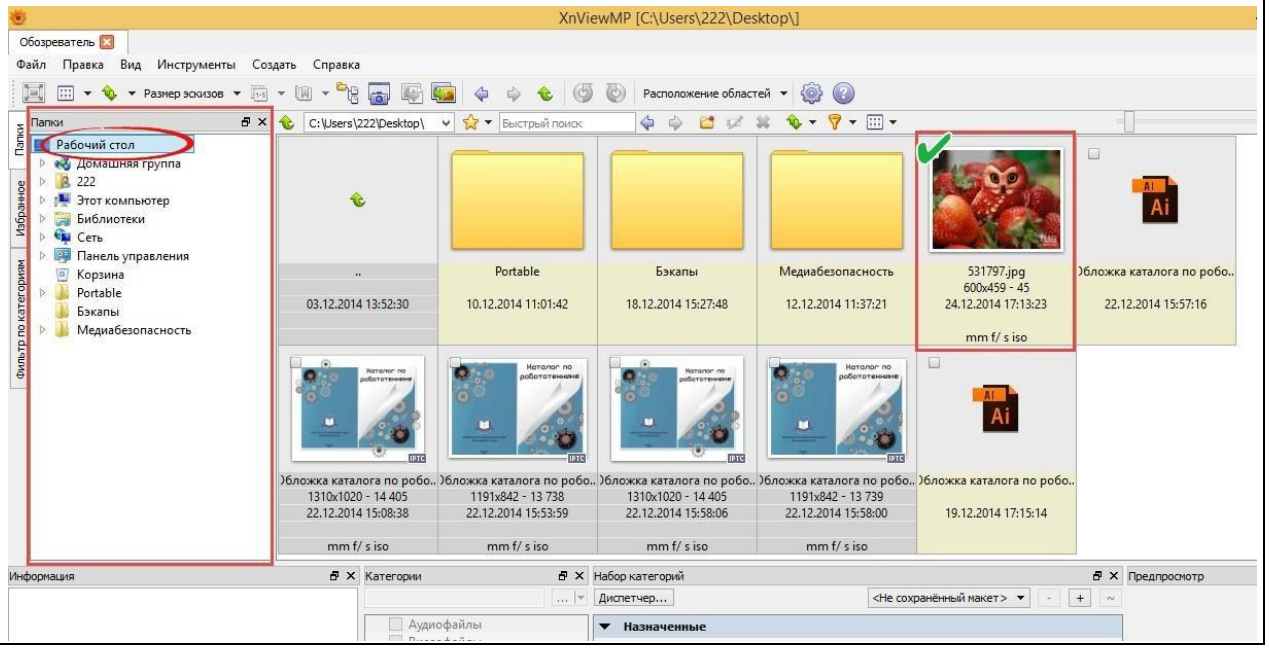

4. На панели инструментов выберите инструмент «пакетная обработка»	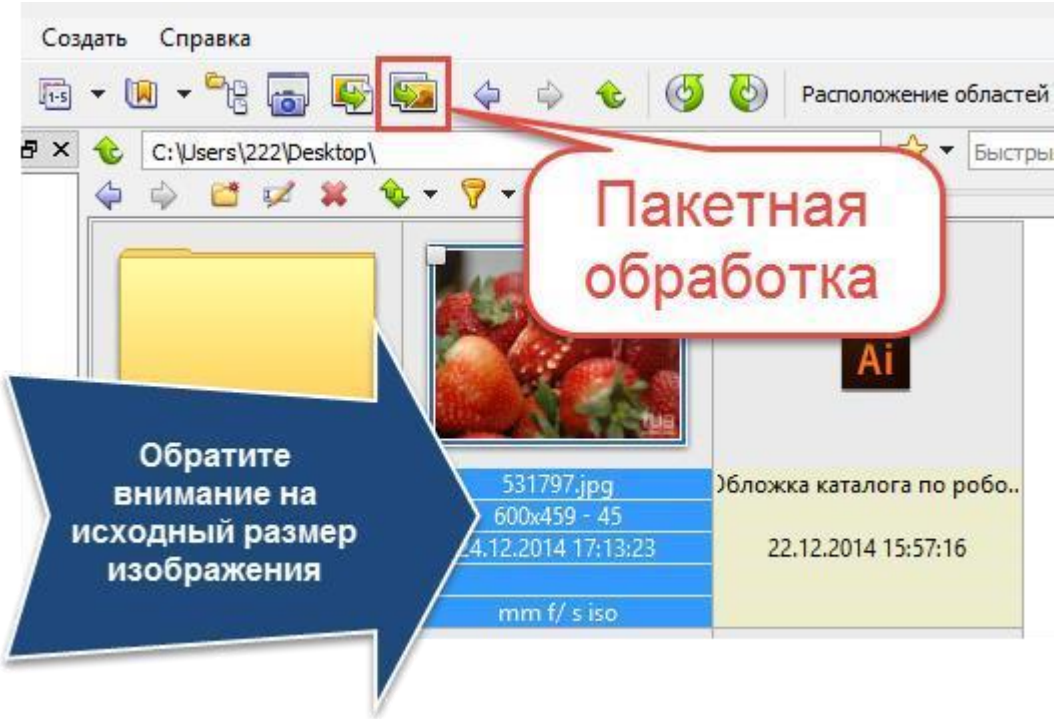

5. В появившемся диалоговом окне перейдите на вкладку ***Действия***
6. И выполните ***Добавить действие > Изображение > Изменение размера***

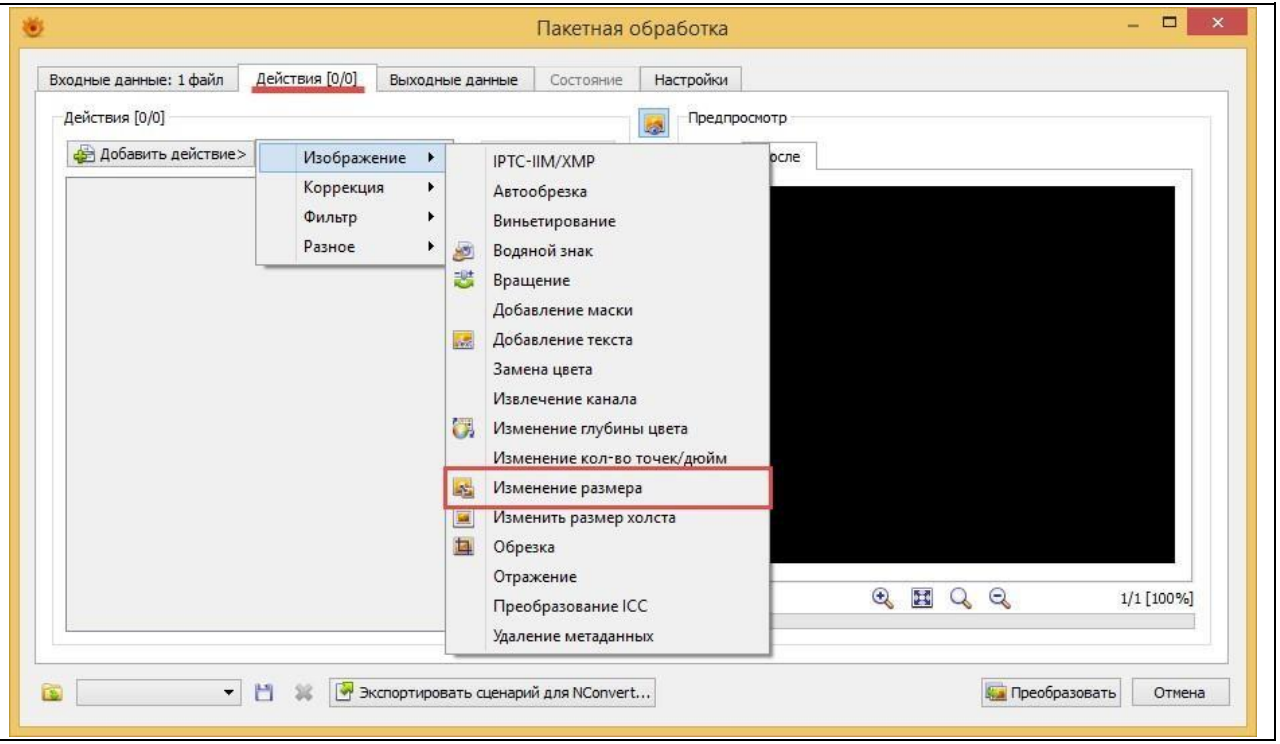

7. Установите следующие параметры изменения: ***ширина – 150 пикселей*** (параметр Высота можно не устанавливать)	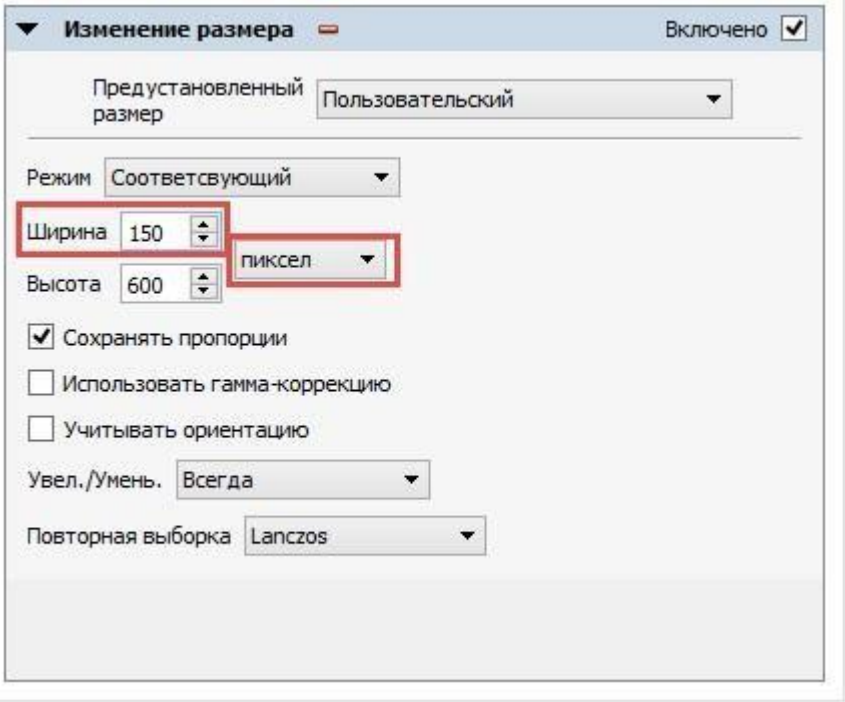

8. Перейдите на вкладку ***Выходные данные***.
9. Выберите параметр Исходная папка в разделе Выходные данные
10. И нажмите кнопку ***Преобразовать***.
11. После завершения преобразования закройте диалоговое окно и программу.
12. У Вас в папке теперь будет 2 изображения: одно – исходное, второе – преобразованное. Преобразованное изображение будет в конце имени иметь приставку _result

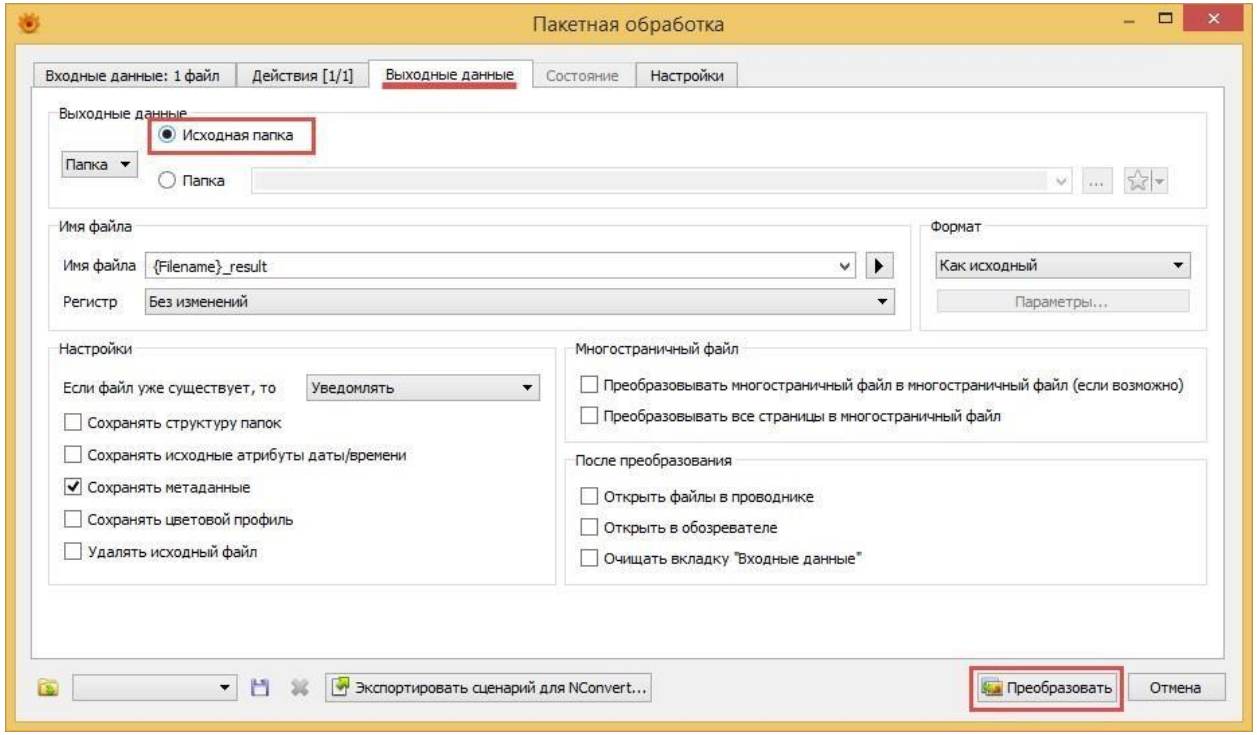

13. Теперь переименуйте преобразованное изображение в соответствии с форматом:

Район_Фамилия_И_О_Дебют2019

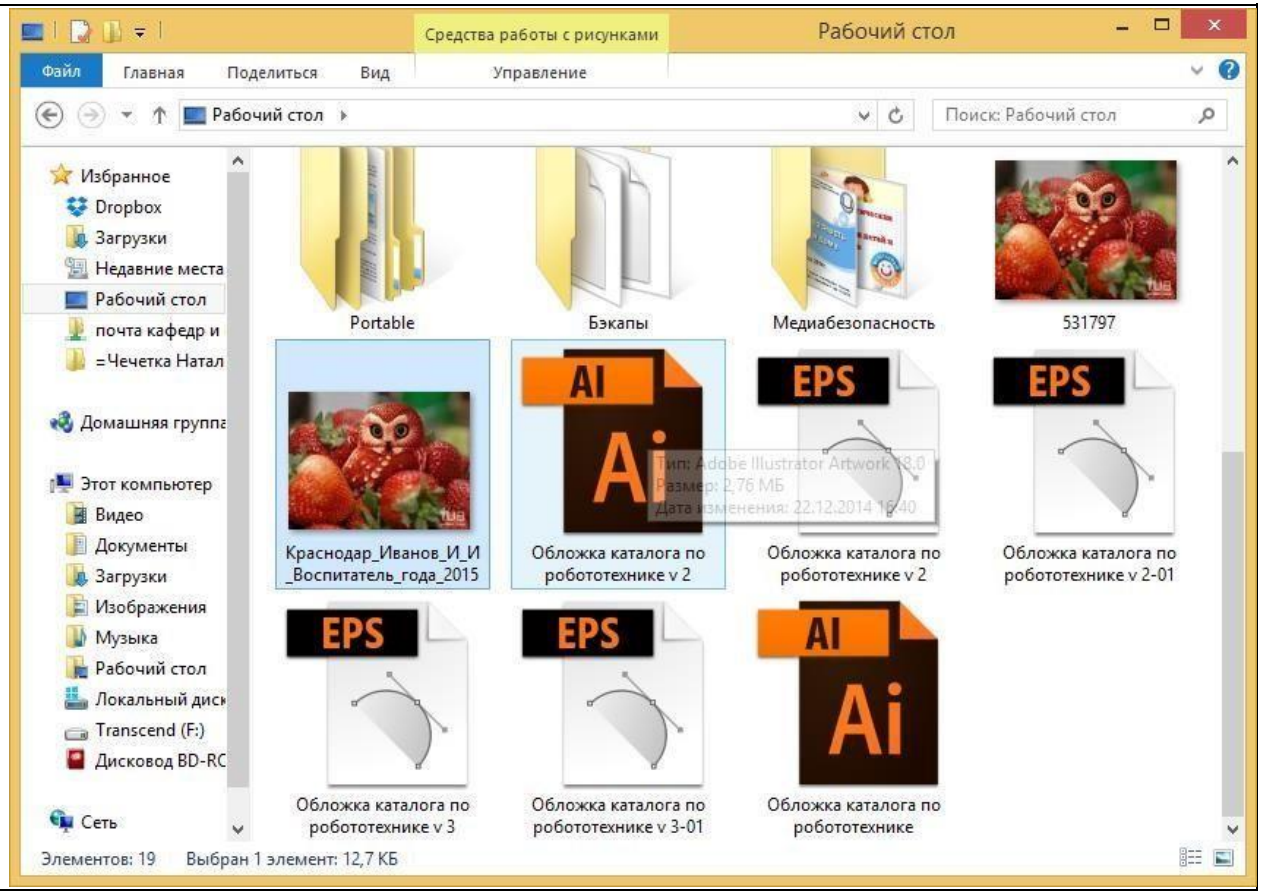

Переименуйте все загружаемые файлы таким образом, чтобы в имени ОБЯЗАТЕЛЬНО содержались **Район_Фамилия_И_О_Дебют 2019**

Обратите внимание!

1. Имена файлов печатаются латинским шрифтом;
2. Размер файлов должен быть не более 5 МБ

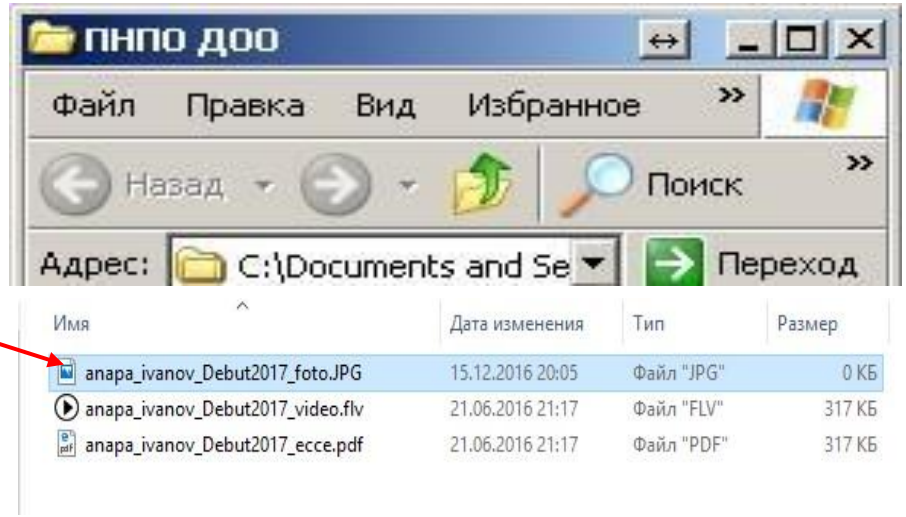

ШАГ 2. РАЗМЕЩЕНИЕ ИНФОРМАЦИИ ОБ УЧАСТНИКЕ НА РЕСУРСЕ HTTP://WIKI.IRO23.INFO

Откройте сайт http://wiki.iro23.info Войди под своими логином и паролем (или зарегистрируйтесь)	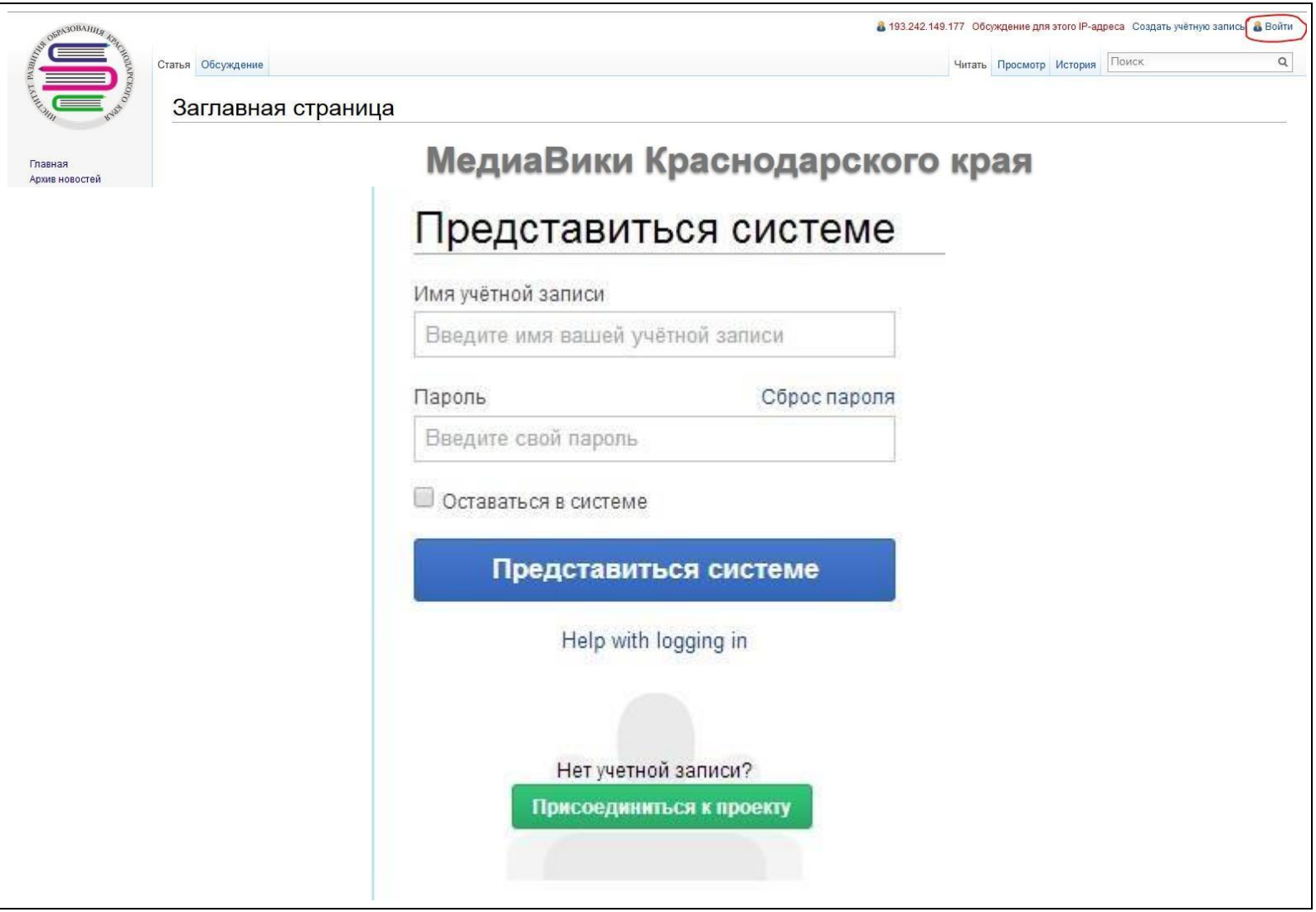

Перейдите в раздел Конкурсы	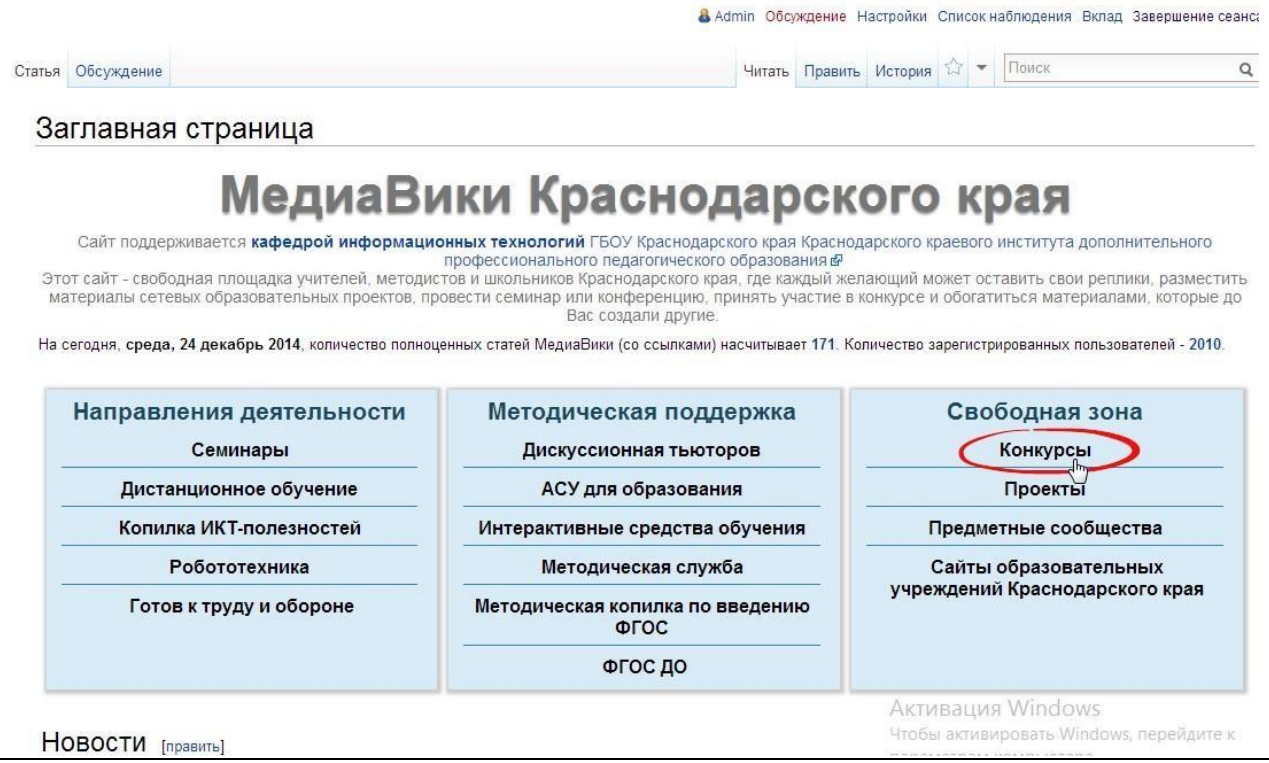
Найдите на странице блок необходимого Конкурса. И перейдите на страницу участников конкурса	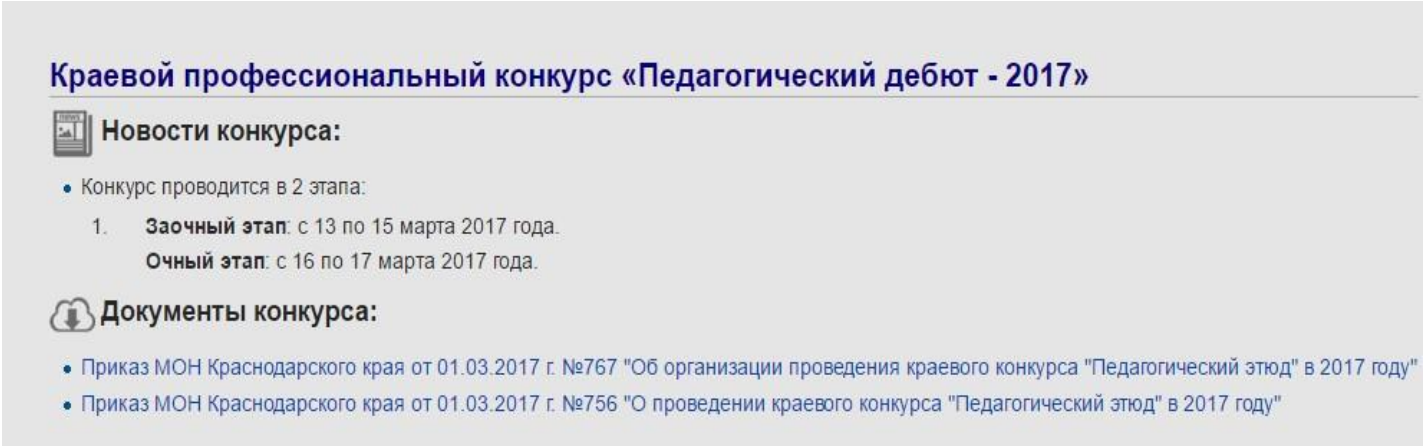

N

В соседней вкладке браузера откройте страницу для загрузки файлов. Вам необходимо будет **загрузить подготовленную ранее фотографию и необходимые конкурсные документы в виде файлов.** В навигации сайта в разделе Инструменты кликните правой клавишей мыши по ***Загрузить файл*** и в контекстном меню выберите «открыть в новой вкладке».	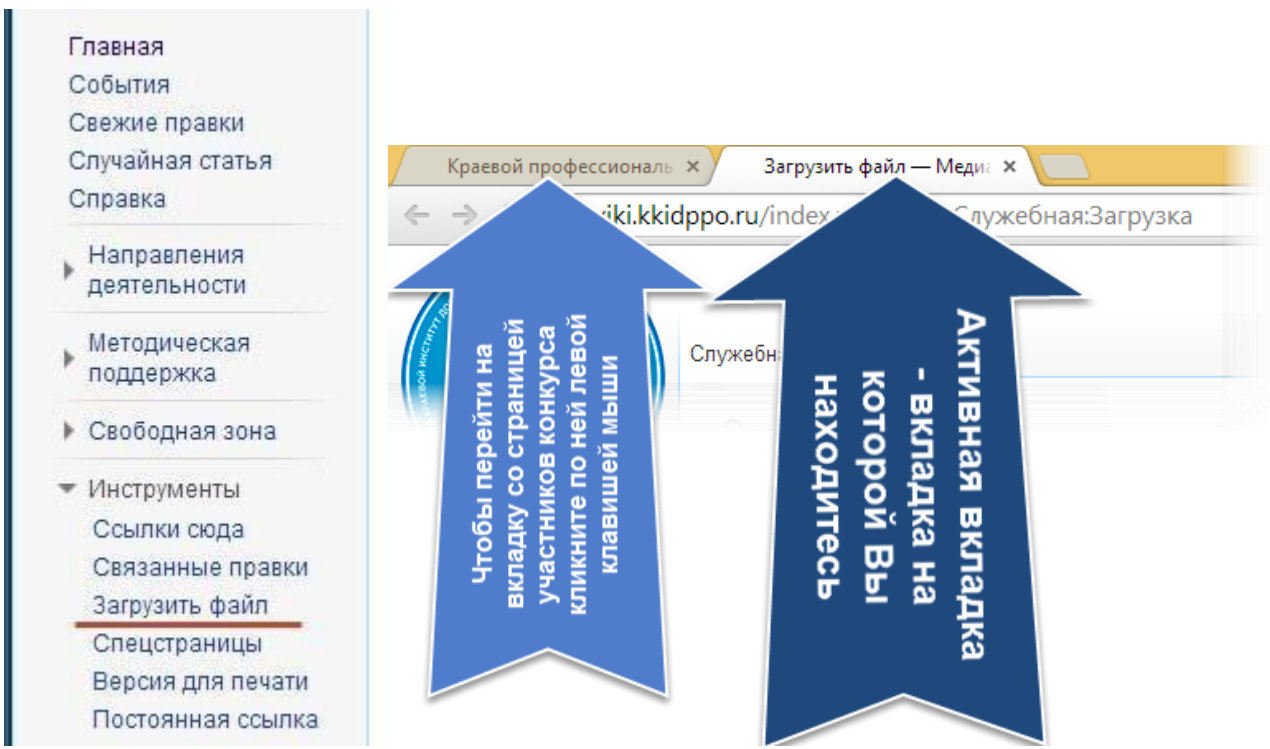

На странице загрузки файла внимательно ознакомьтесь с предложенной информацией и кликните по кнопке «Обзор». В появившемся диалоговом окне укажите путь к Вашему файлу.

Обратите внимание, что после закрытия диалогового окна в поле «***Новое имя файла***» появится имя вашего файла.

ВАЖНО!

Имя загружаемого Вами файла должно быть записано на английской раскладке клавиатуры и отличаться от «шаблонного» имени! (Например в нем может присутствовать Ваша фамилия).

Скопируйте имя файла себе.

Каждый файл необходимо загружать отдельно.

После нажмите кнопку внизу страницы ***Загрузить файл***.

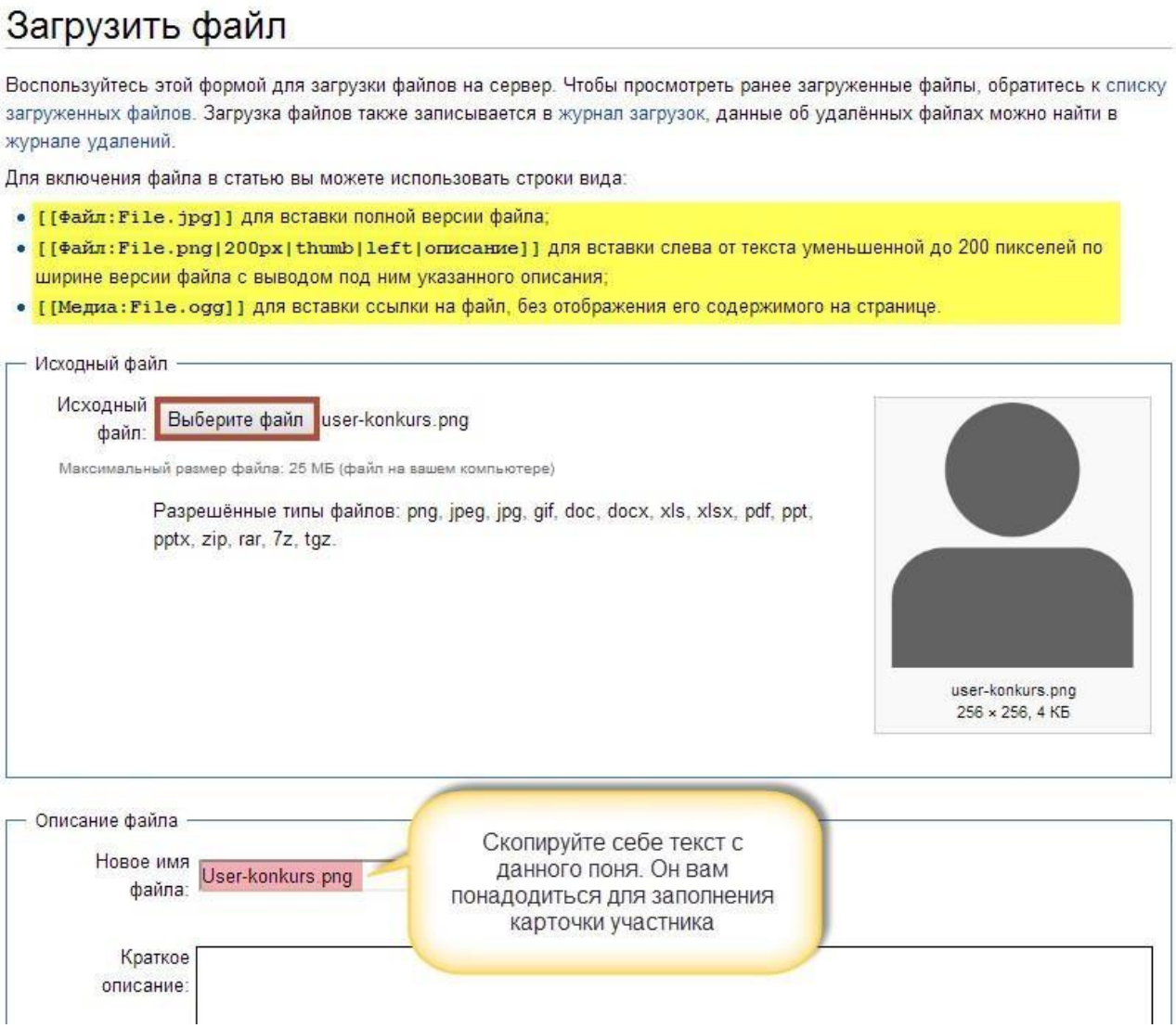

После загрузки файлов у Вас в блокноте (Word) должен быть сформироваться список из названий загруженных Вами файлов. Это временный файл, после заполнения карточки участника его можно будет удалить.	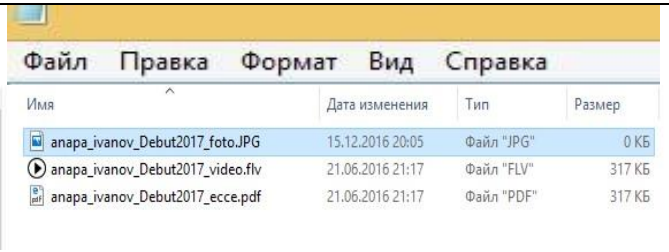

Заполнение карточки участника

Перейдите в раздел Конкурсы	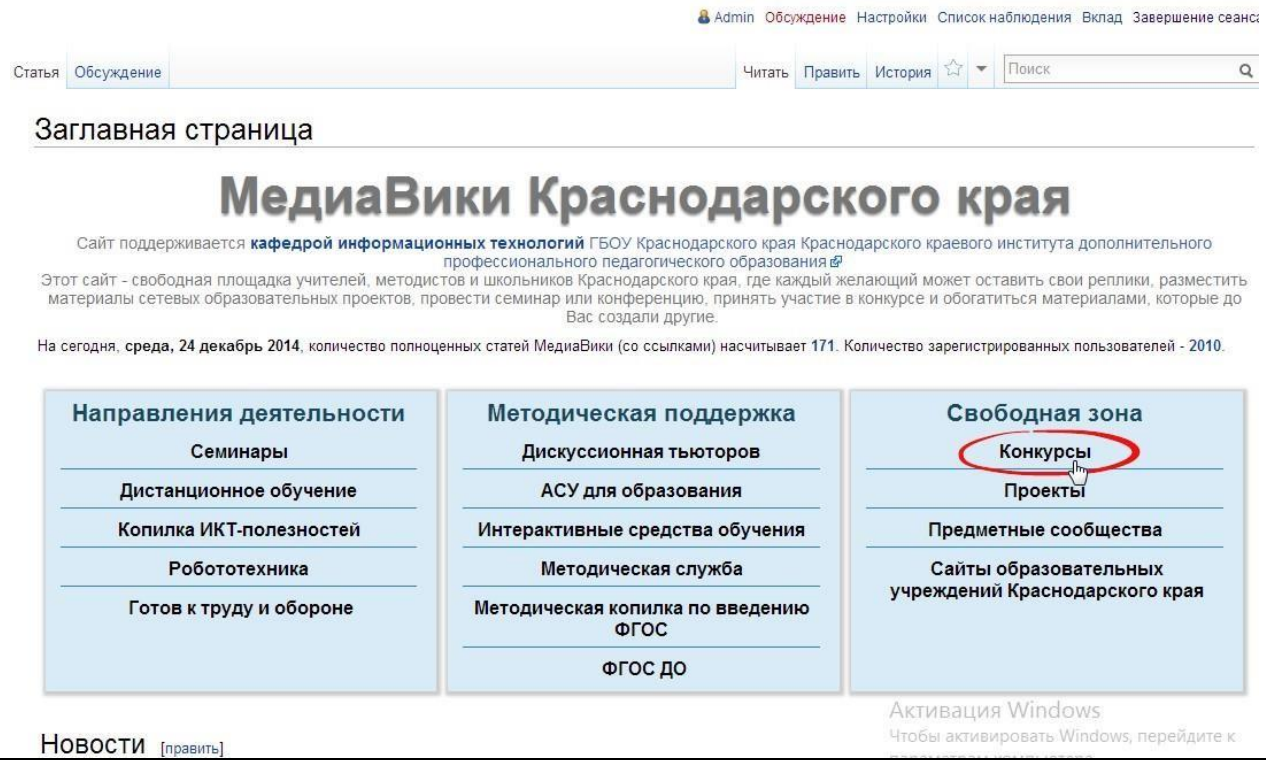
Найдите на странице блок необходимого Конкурса. И перейдите на страницу участников конкурса	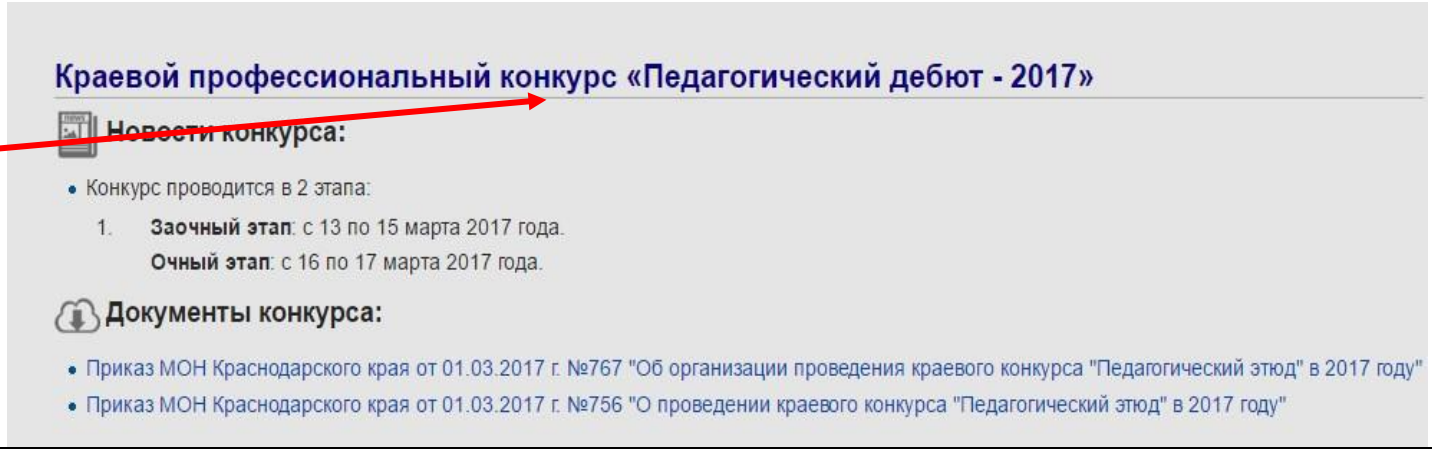

Находите нужную номинацию	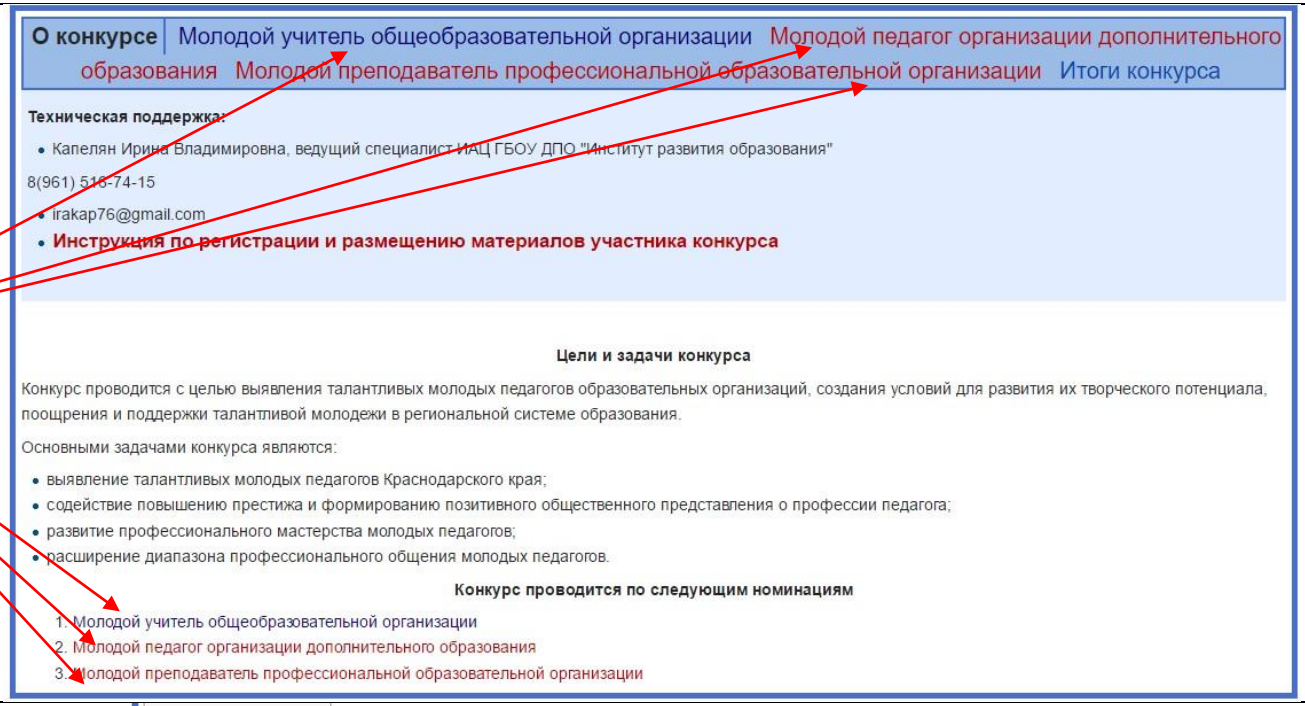
Вы попадете на страницу участников конкурса. Выберите заготовленную карточку участника для Вашего муниципального образования, найдите не заполненную «карточку участника» и нажмите ***Править*** рядом с участником	

Приступаем к изменению информации в карточке:

После завершения изменения нажать ***Записать страницу***

Ваша карточка участника заполнена.

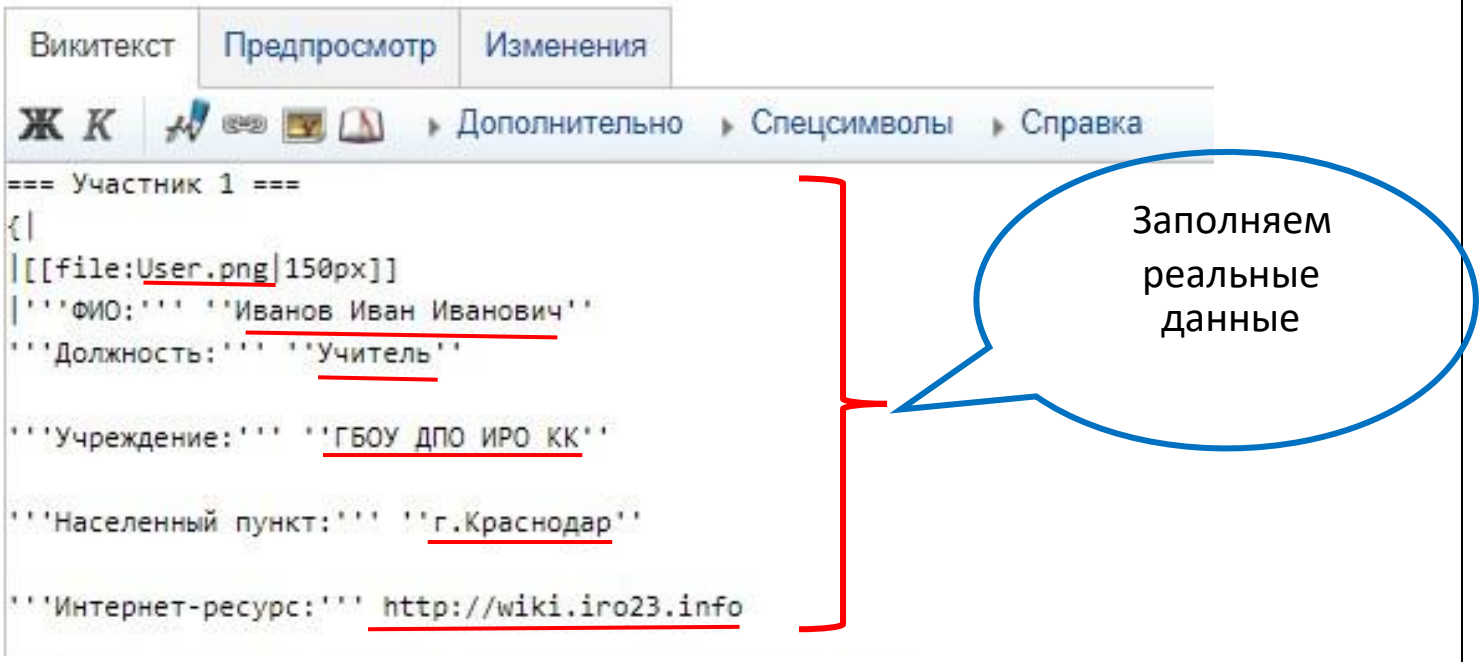

После завершения изменения нажмите кнопку **Записать страницу** в нижней части страницы	Описание изменений: /* Инновационные подходы в развитии государственно-частного партнерства в системе СПО */ ☐ Малое изменение ☑ Включить эту страницу в список наблюдения Пожалуйста, учтите, что любой ваш вклад в проект «МедиаВики Краснодарского края» может быть отредактирован или уд Вы также подтверждаете, что являетесь автором вносимых дополнений, или скопировали их из источника, допускающего **РАЗРЕШЕНИЯ ОХРАНЯЕМЫЕ АВТОРСКИМ ПРАВОМ МАТЕРИАЛЫ!** Записать страницу | Предварительный просмотр | Внесённые изменения | Отменить