Муниципальное автономное дошкольное образовательное учреждение
центр развития ребенка – детский сад №70 «Чайка»
муниципального образования город Новороссийск

«ФОРМИРОВАНИЕ АЗОВ ФИНАНСОВОЙ ГРАМОТНОСТИ У ДЕТЕЙ СТАРШЕГО ДОШКОЛЬНОГО ВОЗРАСТА» (КИП 2021-2023)

Заведующая МАДОУ № 70
Пасовец А.Ю.
Научный руководитель:
Илюхина Ю.В., доцент кафедры РРМВ ИРО Краснодарского края

ЦЕЛЬ:

создание условий для формирования у детей старшего дошкольного возраста азов финансовой грамотности посредством реализации парциальной образовательной программы «Экономика для жизни».

ЗАДАЧИ ПРОЕКТА на 2022г

1. **Мониторинг промежуточных результатов проектной деятельности;**
2. **Разработка и апробация парциальной программы «Экономика для жизни»;**
3. **Разработка и апробация методического обеспечения к программе «Экономика для жизни» для педагогических работников;**
4. **Разработать целевой раздел парциальной программы «Экономика для жизни»;**
5. **Развитие методической сети через организацию совместных сетевых мероприятий**

ИННОВАЦИОННОСТЬ ПРОЕКТА

парциальная программа по формированию азов финансовой грамотности у детей старшего дошкольного возраста «Экономика для жизни»

образовательной программы А.Д. Шатовой «Тропинка в экономику»

метод проектов Л.В. Свирской

модульная система взаимодействия всех участников образовательного процесса (педагог, ребенок, родитель)

Региональный компонент

Измерение и оценка качества инновации

Наличие инициативы выбора детьми образовательного маршрута.

Повышение уровня компетенций родителей.

Создание условий для всех участников образовательных отношений по формированию финансовой грамотности

Определение у детей старшего дошкольного возраста уровней финансовой грамотности

Результативность инновационной деятельности КИП

1. • Разработана и апробирована парциальная программа для детей старшего дошкольного возраста «Экономика для жизни»
2. • Разработано и апробировано методического обеспечение к программе «Экономика для жизни» для педагогических работников
3. • Проведен промежуточный мониторинг результатов инновационной деятельности
4. • Созданы условия для всех участников образовательных отношений по формированию финансовой грамотности
5. • Создана методическая сеть через организацию совместных сетевых мероприятий в Vk.

ЭФФЕКТИВНОСТЬ ИННОВАЦИИ

Количественный анализ участия родителей в совместных экономических проектов

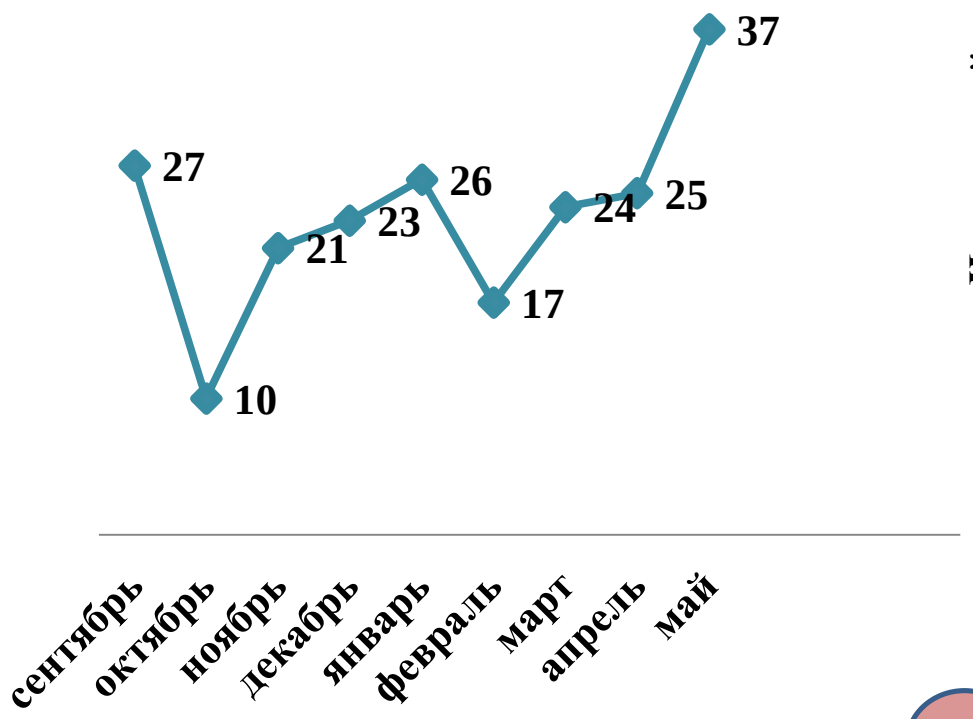

Количественный анализ «Инициатива выбора образовательного маршрута»

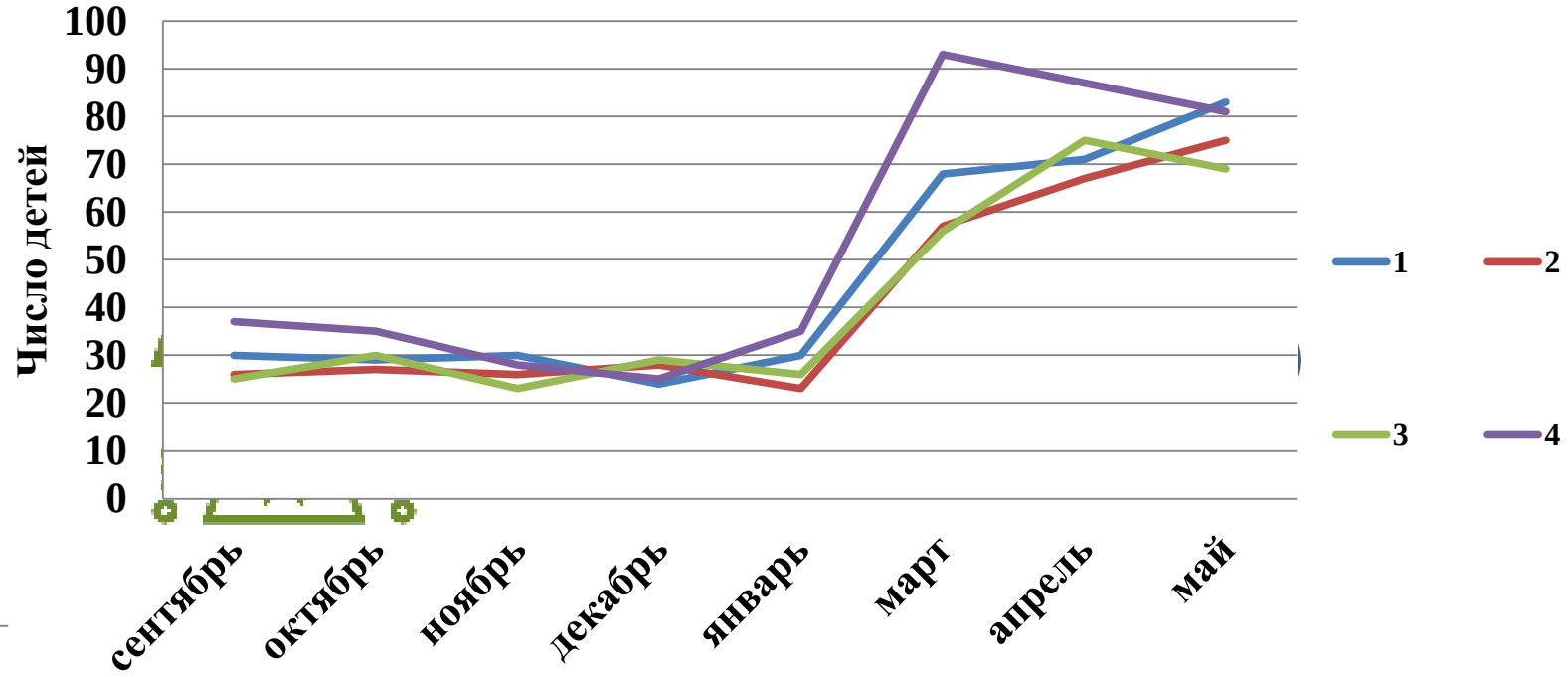

1. Блок «Труд – продукт»
2. Блок «Реклама»
3. Блок «Деньги, цена, стоимость»
4. Блок «Полезные привычки в быту»

РЕЗУЛЬТАТИВНОСТЬ

ПАРЦИАЛЬНАЯ ПРОГРАММА «ЭКОНОМИКА ДЛЯ ЖИЗНИ»

ЦЕЛЕВОЙ РАЗДЕЛ

- ПОЯСНИТЕЛЬНАЯ ЗАПИСКА
- ЦЕЛИ И ЗАДАЧИ
-- ПРИНЦИПЫ И ПОДХОДЫ
-- ЗНАЧИМЫЕ ДЛЯ ПРОГРАММЫ ХАРАКТЕРИСТИКИ ОСОБЕННОСТИ РАЗВИТИЯ ДЕТЕЙ
-- ПЛАНИРУЕМЫЕ РЕЗУЛЬТАТЫ

СОДЕРЖАТЕЛЬНЫЙ РАЗДЕЛ

-ОПИСАНИЕ ОБРАЗОВАТЕЛЬНОЙ ДЕЯТЕЛЬНОСТИ В СООТВЕТСТВИИ С ТЕМАТИЧЕСКИМИ БЛОКАМИ
--ФОРМЫ, СПОСОБЫ, МЕТОДЫ И СРЕДСТВА РЕАЛИЗАЦИИ
--СПОСОБЫ И НАПРАВЛЕНИЯ ПОДДЕРЖКИ ДЕТСКОЙ ИНИЦИАТИВЫ
-- ОСОБЕННОСТИ ВЗАИМОДЕЙСТВИЯ С СЕМЬЯМИ ВОСПИТАННИКОВ
-- ОРГАНИЗАЦИЯ ПЕДАГОГИЧЕСКОГО МОНИТОРИНГА

ОРГАНИЗАЦИОННЫЙ РАЗДЕЛ

-МАТЕРИАЛЬНО-ТЕХНИЧЕСКОЕ ОСНАЩЕНИЕ ПРОГРАММЫ
-ОБЕСПЕЧЕННОСТЬ МЕТОДИЧЕСКИМИ МАТЕРИАЛАМИ И СРЕДСТВАМИ ОБУЧЕНИЯ И ВОСПИТАНИЯ
-РЕЖИМ ДНЯ
--ПЕРЕЧЕНЬ ТРАДИЦИОНЫХ СОБЫТИЙ, ПРАЗДНИКОВ, МЕРОПРИЯТИЙ
-- ОРГАНИЗЦИЯ РППС

ПАРЦИАЛЬНАЯ ПРОГРАММА
ПО ФОРМИРОВАНИЮ АЗОВ ФИНАНСОВОЙ ГРАМОТНОСТИ У ДЕТЕЙ СТАРШЕГО ДОШКОЛЬНОГО ВОЗРАСТА
ЭКОНОМИКА ДЛЯ ЖИЗНИ

Продукты инновационной деятельности КИП

ПАРЦИАЛЬНАЯ ПРОГРАММА «ЭКОНОМИКА ДЛЯ ЖИЗНИ»

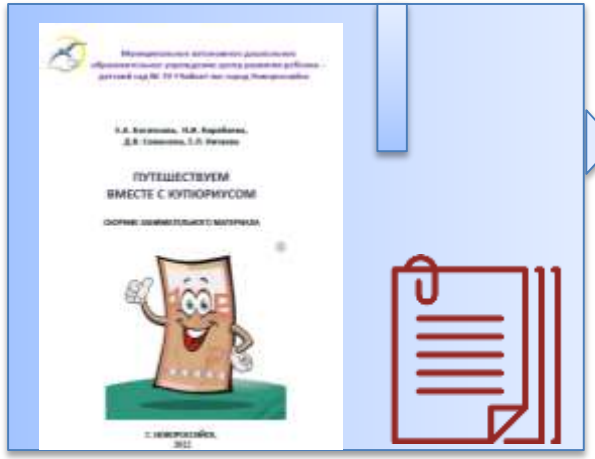

Сборник занимательного материала «Путешествуем вместе с Купюриусом»

Сборник занимательных материалов «Играем в экономику»

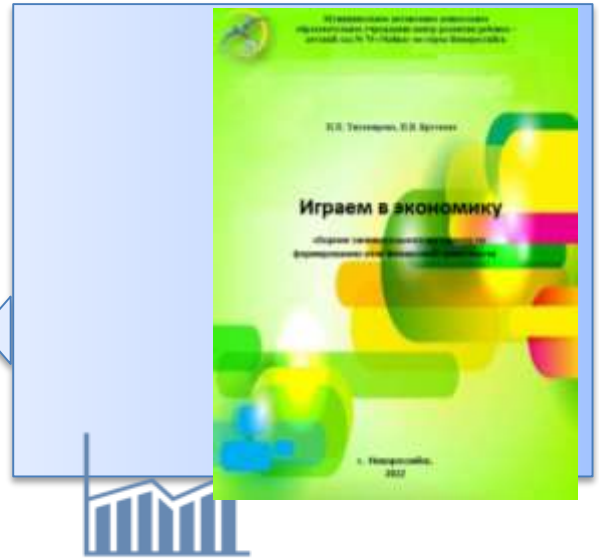

РЕЗУЛЬТАТИВНОСТЬ

Создание
условий для всех участников образовательных отношений по формированию финансовой грамотности

СЕТЕВОЕ ВЗАИМОДЕЙСТВИЕ

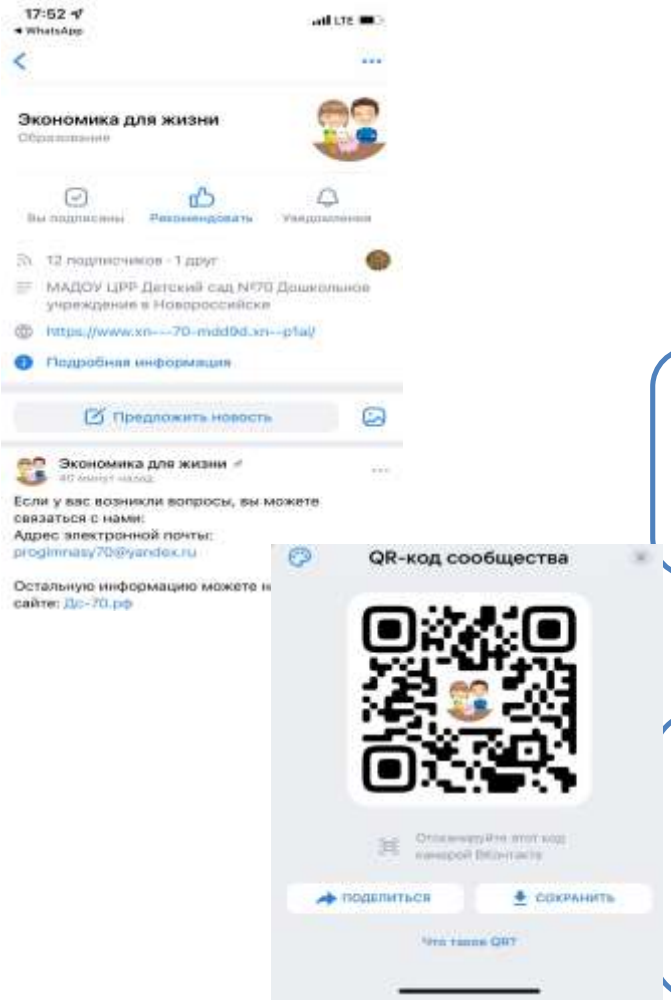

МАДОУ ЦРР – детский сад № 70

- ДОО МО Белореченский район - 1
- ДОО МО город Краснодар -2
- 6 ДОО МО город Новороссийск -
- Общеобразовательные организации МО город Новороссийск - 2
- Организации среднего специального образования МО город Новороссийск
  НСПК
- Новороссийская государственная общественная организация «Гармония»
- Социальная сеть В Контакте «Экономика для жизни»
- Ассоциация лучших образовательных организаций» г. Москва

https://vk.com/club215688605

АПРОБАЦИЯ И ДИССИМИНАЦИЯ РЕЗУЛЬТАТОВ ДЕЯТЕЛЬНОСТИ КИП

28 фактов участия

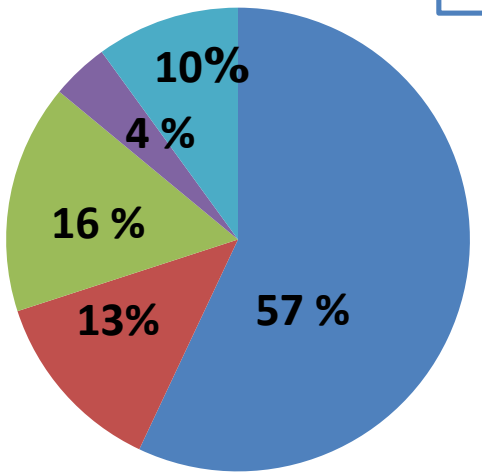

- Муниципальный уровень
- Краевой уровень
- Федеральный уровень
- Международный уровень
- Публикации

СЕТЕВОЕ ВЗАИМОДЕЙСТВИЕ

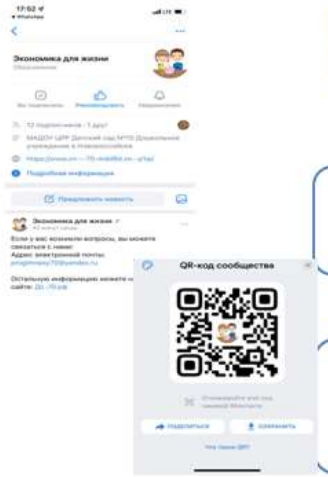

МАДОУ ЦРР – детский сад № 70

- ДОО МО Белореченский район - 1
- ДОО МО город Краснодар -2
- 6 ДОО МО город Новороссийск -
- Общеобразовательные организации МО город Новороссийск - 2
- Организации среднего специального образования МО город Новороссийск НСПК
- Новороссийская государственная общественная организация «Гармония»
- Социальная сеть В Контакте «Экономика для жизни»
- Ассоциация лучших образовательных организаций» г. Москва

https://vk.com/club215688605

Благодарим за внимание!
Рады сотрудничеству!

Наш адрес: г. 353910, г. Новороссийск ,
ул. Глухова, 19
Тел. 8(8617)715853 (факс 8(8617)715853)
E-mail: progimnasy70@yandex.ru
http://Дс-70.рф