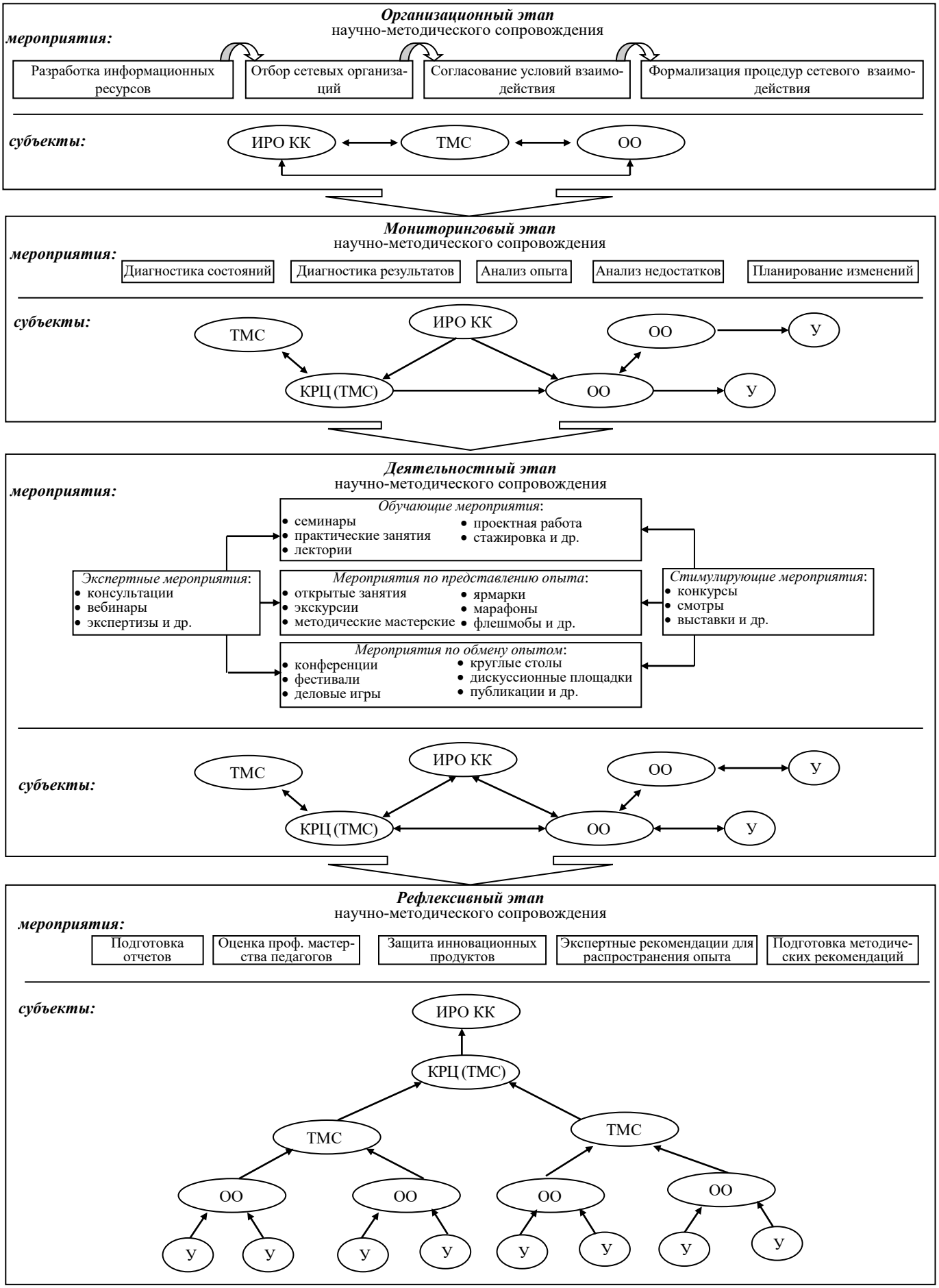

Процессно-организационная модель научно-методического сопровождения региональной инновационной сетевой инфраструктуры, обеспечивающей непрерывной рост профессионального мастерства учителя